Envoyé en préfecture le 16/02/2026
Reçu en préfecture le 16/02/2026
Publié le 17/02/2026
ID : 034-200066348-20260205-0052026-DE

DU MINERVOIS AU CAROUX
HAUT-LANGUEDOC COMMUNAUTÉ DE COMMUNES

ORGANIGRAMME GLOBAL

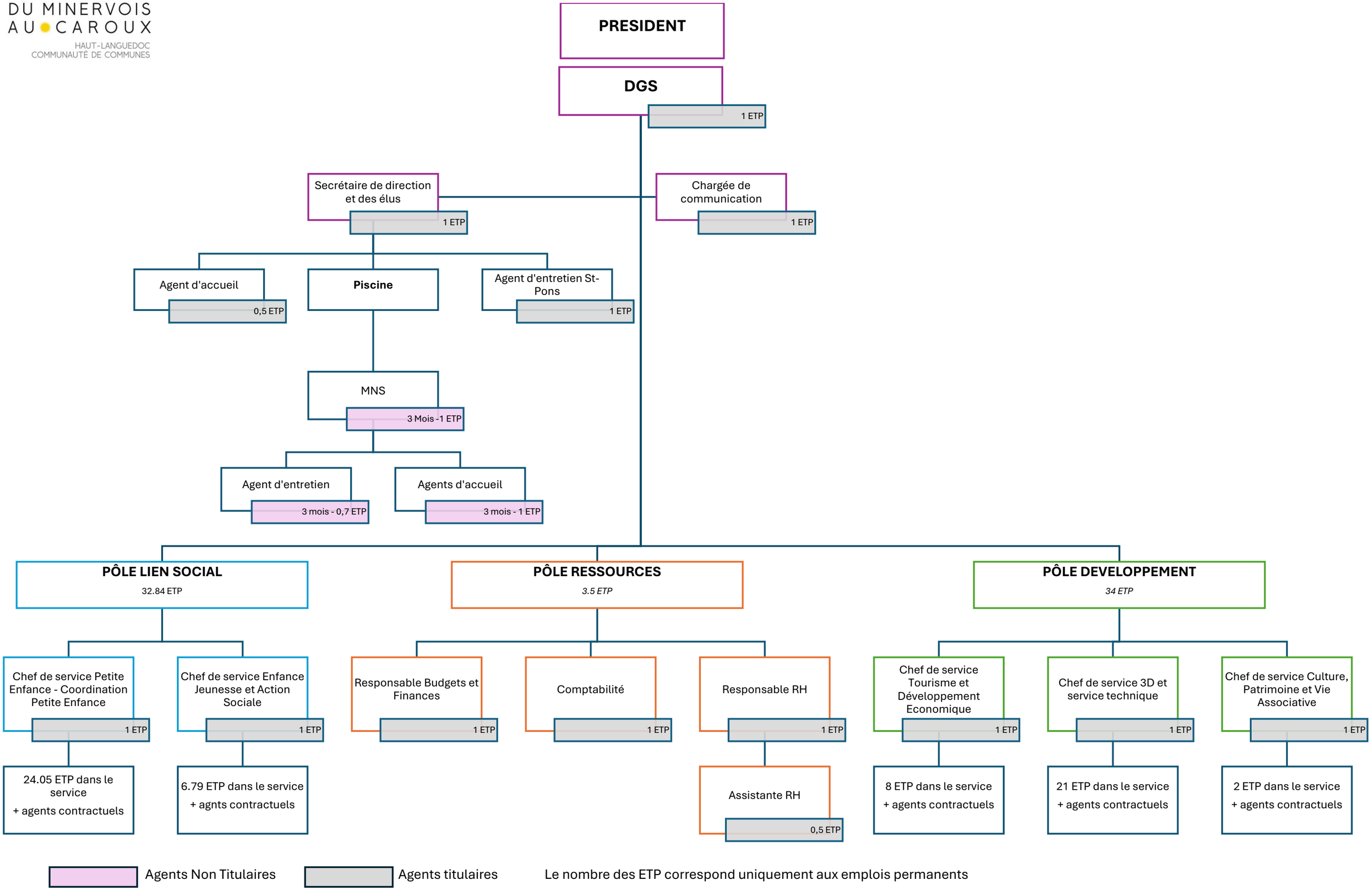

Envoyé en préfecture le 16/02/2026
Reçu en préfecture le 16/02/2026
Publié le 17/02/2026
ID : 034-200066348-20260205-0052026-DE

DU MINERVOIS AU CAROUX
HAUT-LANGUEDOC COMMUNAUTÉ DE COMMUNES

ORGANIGRAMME DETAILLE : Pôle Lien Social

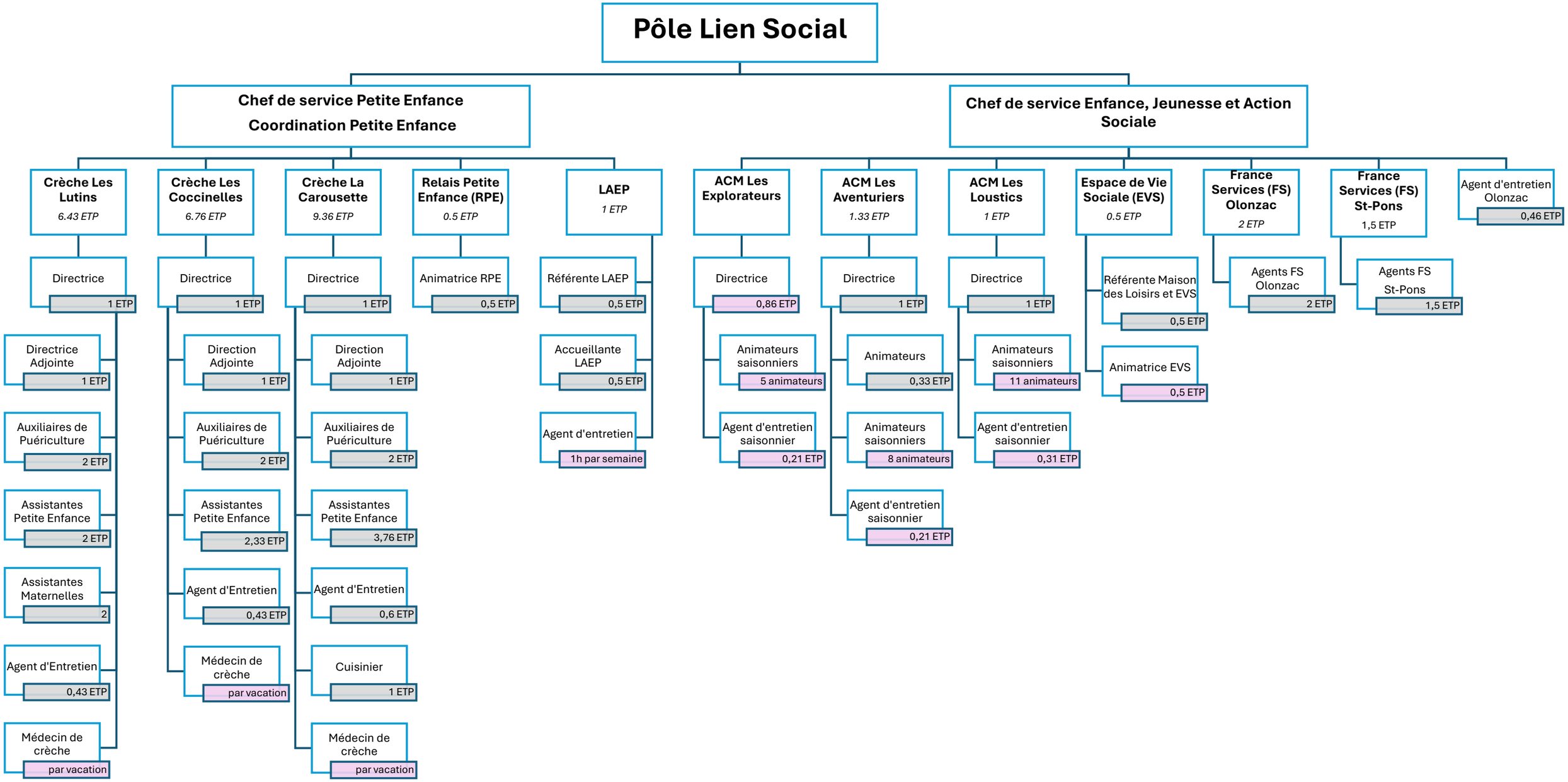

ORGANIGRAMME DETAILLE : Pôle Développement

Envoyé en préfecture le 16/02/2026
Reçu en préfecture le 16/02/2026
Publié le
ID : 034-200066348-20260205-0052026-DE
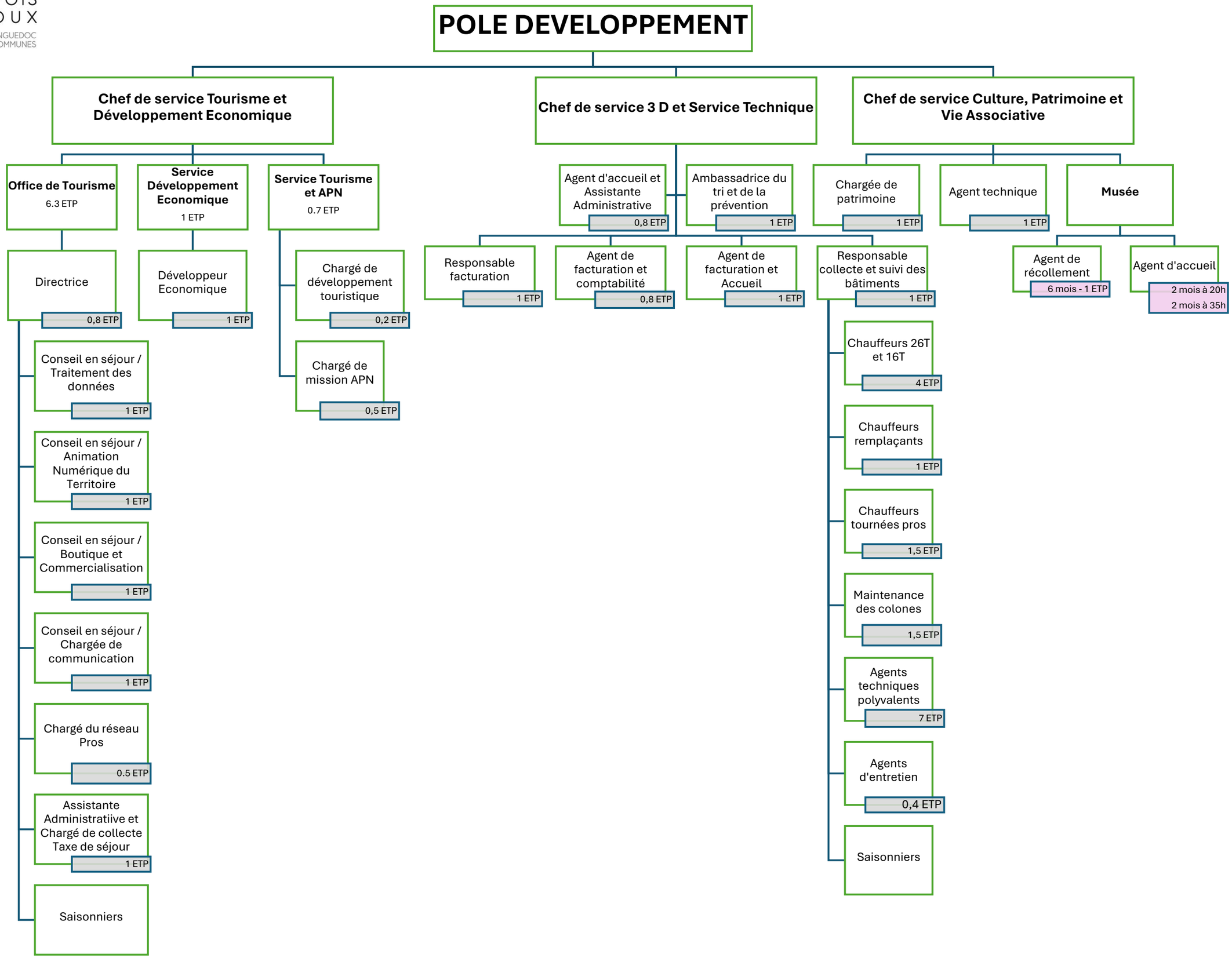
DU MINERVOIS AU CAROUX
HAUT-LANGUEDOC
COMMUNAUTÉ DE COMMUNES